ECOGAS	Informe de Propuesta de Traza por Croquis	Fecha:	16/10/2026
		Draco:	5242/26
		Lyra:	38509
		Vigencia:	16/10/2027

Datos generales de la obra

◦ DC/Proyecto	DC 00295/171
◦ Nombre de la obra	PROV. DE G.N. A CALLE MARGARITA COLOM - SAN FDO DEL VALLE DE CATAMARCA - CATAMARCA
◦ Solicitantes	1
◦ Potenciales	7
◦ Presión Max. de Suministro [bar]	1,5
◦ Presión Min. de Suministro [bar]	0,5

Obras a ejecutar

◦ Tramo	ABASTECIMIENTO	ABASTECIMIENTO	-	-	-	-
◦ Longitud [m]	50	150				
◦ Caudal [m^3]	3	3				
◦ Diámetro	PE Ø63 mm	PE Ø50 mm	-	-	-	-
◦ Referencia Gráfica (ET03)			-	-	-	-

◦ Servicios	Tipo	Diámetro	Cantidad
	RESIDENCIAL	PE Ø25 mm	6
	-	-	

Ubicación de la Obra - Imagen KMZ

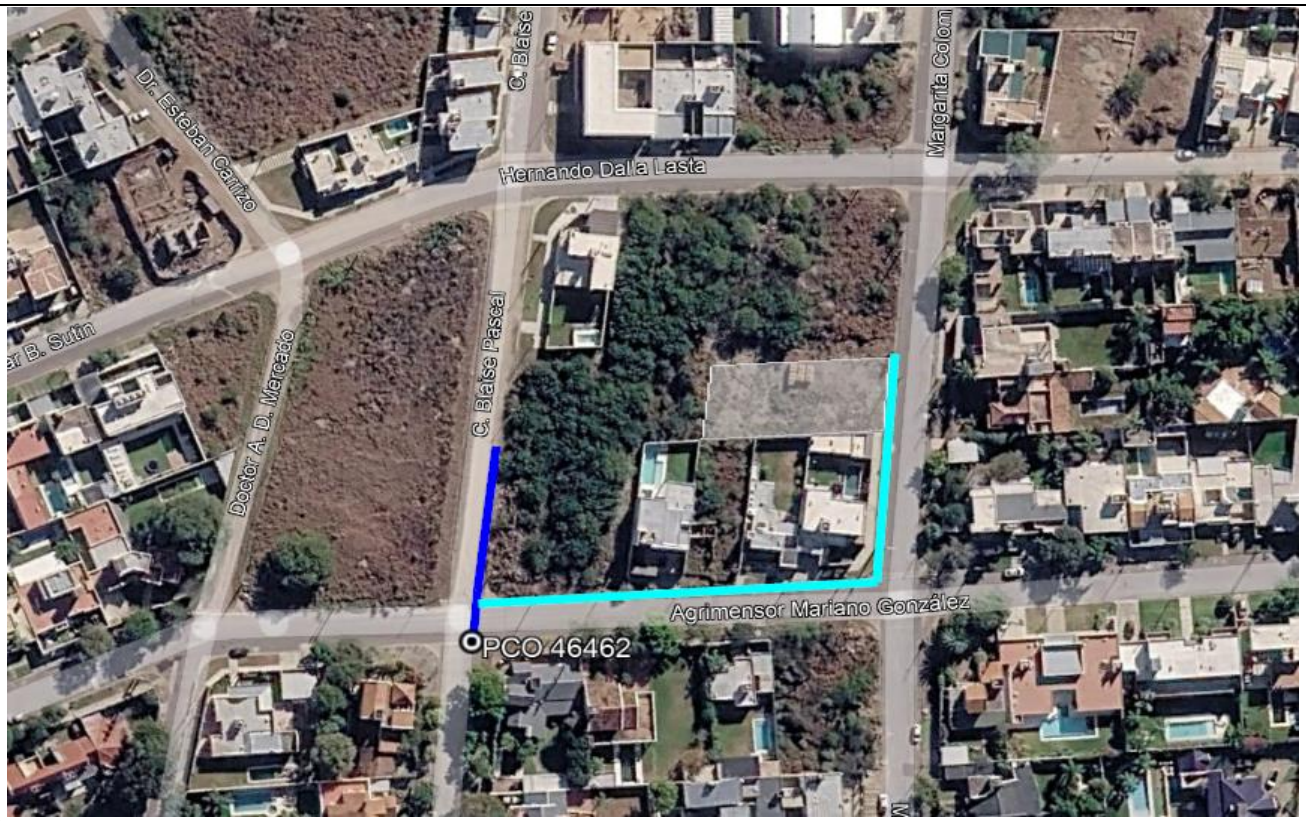

◦ Croquis (con los colores conforme a la ET03).

◦ Esta propuesta se conecta a:	PCO	46462	
	-		
	-		

Notas importantes a informar al solicitante
◦ Todas las obras deberán ejecutarse en conformidad con la normativa vigente.
◦ Las longitudes finales de las obras a ejecutar, quedarán definidas en el proyecto constructivo, para lo que deberá presentar las planchetas catastrales o plano de mensura de los lotes por donde se desarrolla la red proyectada.
◦ Toda superficie afectada a convenio de paso, uso y ocupación, deberá presentar autorización de paso o servidumbre administrativa.
◦ Las longitudes de las obras son aproximadas e incluyen cubrimientos de lotes esquina.
-
-
-
-
-
-
-

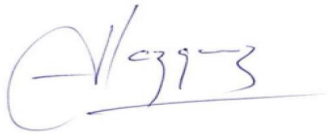

DOCUMENTO FIRMADO DIGITALMENTE

VERONICA VAZQUEZ

Estudios y Proyectos

GERENCIA DE INGENIERIA