ECOGAS	Informe de Propuesta de Traza por Croquis	Fecha:	23/9/2026
		Draco:	4878/26
		Lyra:	38407
		Vigencia:	23/9/2027

Datos generales de la obra

◦ DC/Proyecto	DC 0440/262
◦ Nombre de la obra	PROV. DE G.N. A CALLE JOAQUÍN V. GONZALEZ - B° SANTA ANA - VILLA MARIA - CORDOBA
◦ Solicitantes	4
◦ Potenciales	4
◦ Presión Max. de Suministro [bar]	1,5
◦ Presión Min. de Suministro [bar]	0,5

Obras a ejecutar

◦ Tramo	ABASTECIMIENTO	-	-	-	-	-
◦ Longitud [m]	60					
◦ Caudal [m^3]	3					
◦ Diámetro	PE Ø50 mm	-	-	-	-	-
◦ Referencia Gráfica (ET03)		-	-	-	-	-

◦ Servicios	Tipo	Diámetro	Cantidad
	RESIDENCIAL	PE Ø25 mm	4
	-	-	

Ubicación de la Obra - Imagen KMZ

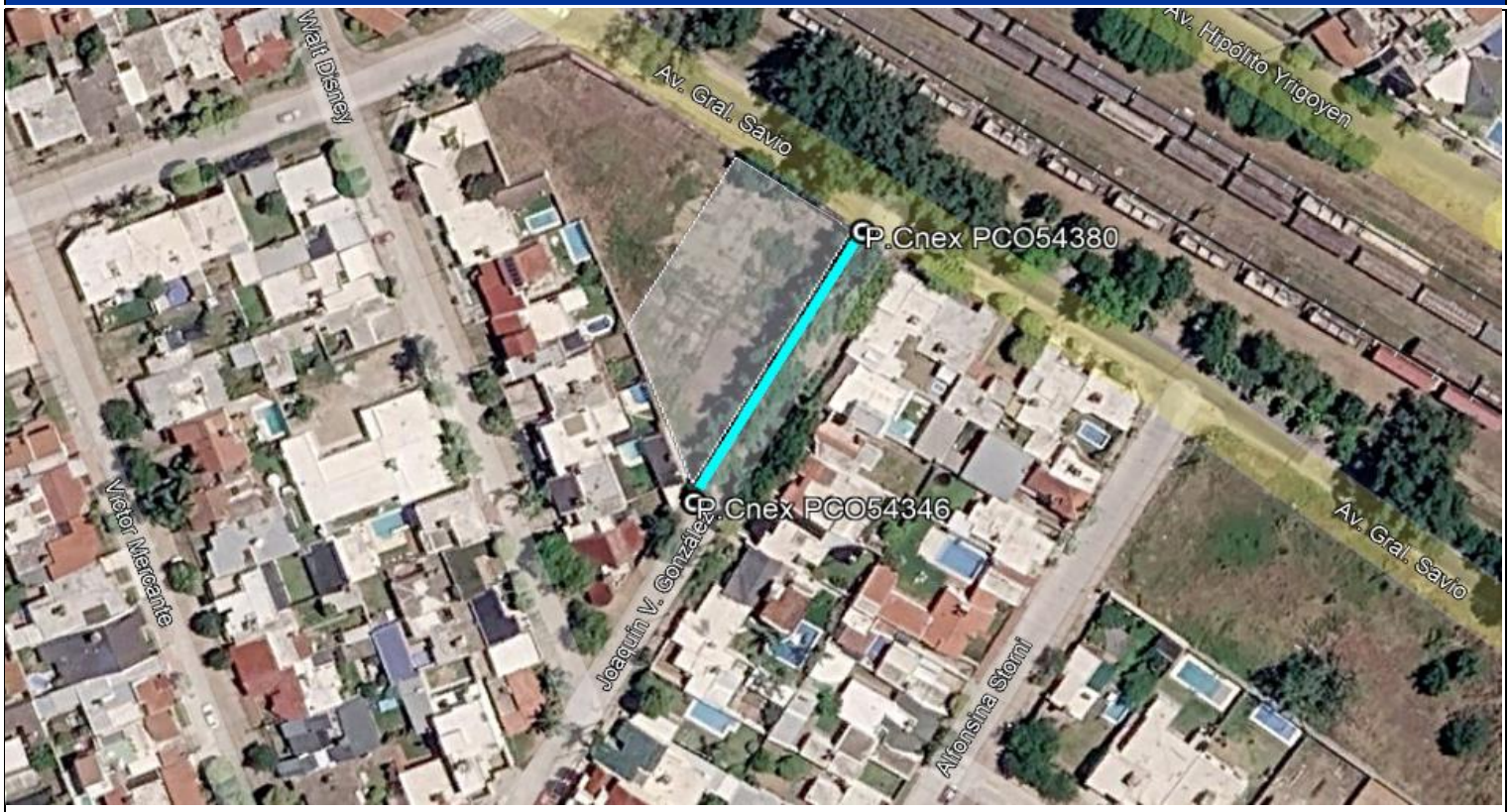

◦ Croquis (con los colores conforme a la ET03).

◦ Esta propuesta se conecta a:			
	PCO	54346	
	PCO	54380	
	-		

Notas importantes a informar al solicitante
◦ Todas las obras deberán ejecutarse en conformidad con la normativa vigente.
◦ Las longitudes finales de las obras a ejecutar, quedarán definidas en el proyecto constructivo, para lo que deberá presentar las planchetas catastrales o plano de mensura de los lotes por donde se desarrolla la red proyectada.
◦ Toda superficie afectada a convenio de paso, uso y ocupación, deberá presentar autorización de paso o servidumbre administrativa.
-
-
-
-
-
-
-
-

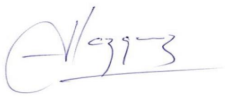

DOCUMENTO FIRMADO DIGITALMENTE

VERONICA VAZQUEZ

Estudios y Proyectos

GERENCIA DE INGENIERIA